

<仮設計画>
 仮囲い：波板 (H=1.800、ΣL=12.0m)
 仮囲い：単管バリケード (ΣL=19.5m)

建築場所：鳥取市河原町今在家842番地

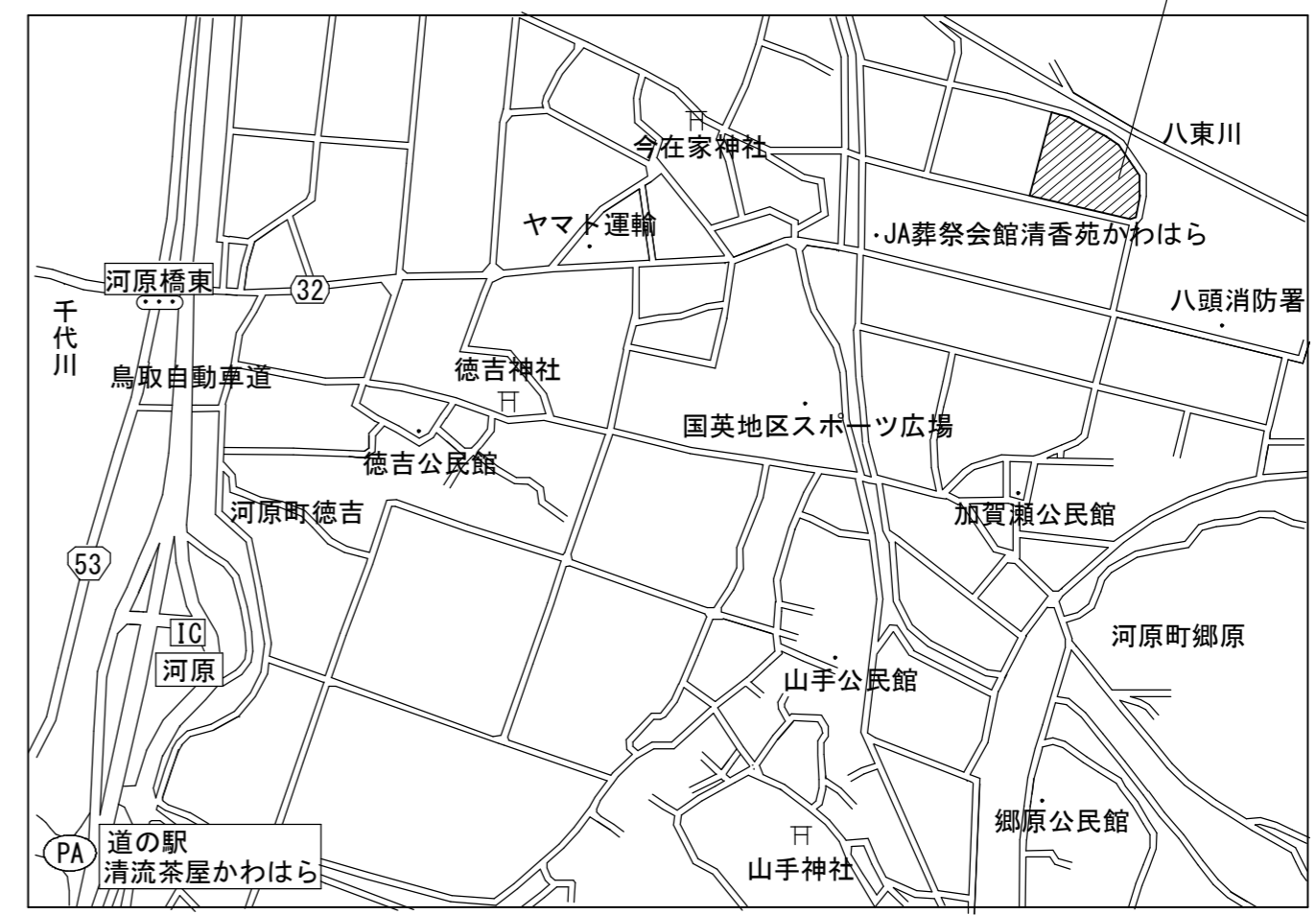

見取図

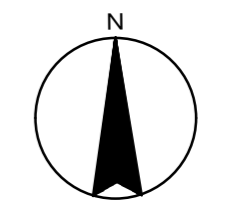

敷地内建物面積表

番号	建物名称 (構造-階数)	床面積			建築面積			
		既設部分	申請部分	計	既設部分	申請部分	計	
①	本館棟 (RC-2+PH)	PHF	34.37	—	34.37	1,865.73	—	1,865.73
		2F	947.83	—	947.83			
		1F	1,738.58	—	1,738.58			
		計	2,720.78	—	2,720.78			
②	エネルギー棟 (S-1)		81.50	—	81.50	81.50	—	81.50
③	倉庫 (S-1)		49.29	—	49.29	49.29	—	49.29
④	車庫 (S-2)	2F	56.98	—	56.98	57.47	—	57.47
		1F	56.98	—	56.98			
		計	113.96	—	113.96			
増築	⑤	サービス棟 (S-1)	293.64	152.72	446.36	295.99	152.72	448.71
	計		3,259.17	152.72	3,411.89	2,349.98	152.72	2,502.70

※既設部分は確認済及び検査済記載の面積による。申請部分は別図「建物面積求積図」による。

NO 12 / 56	TITLE 河原あすなろデイサービスセンター増築・改修工事	PLAN 配置図・見取図	SCALE 1:500	CODE
A-12	(有)赤山建築設計事務所	1級建築士登録第220339号 赤山 渉	CHECK	DATE 2021.8

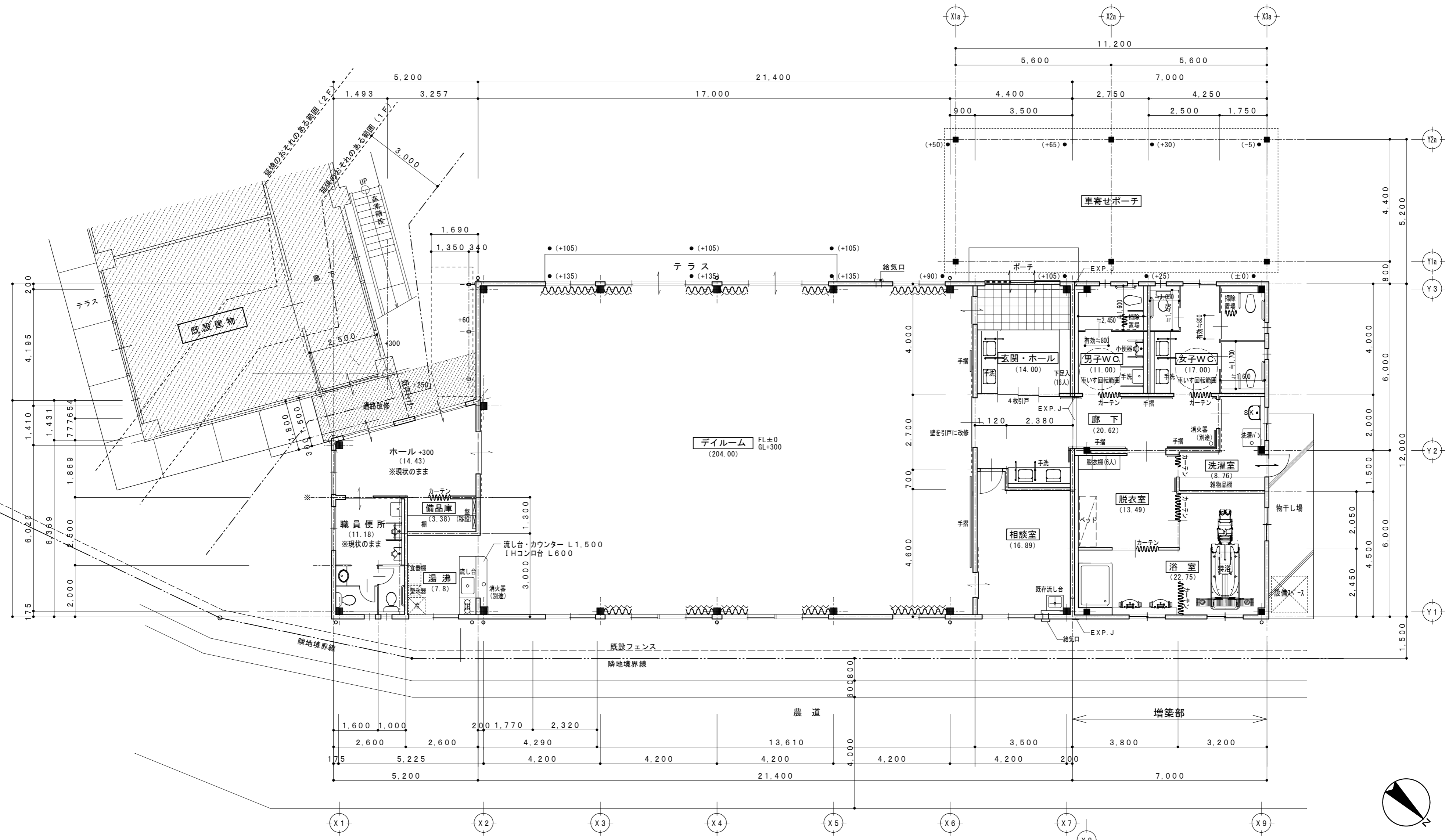

平面図 1:100

- 構造：鉄骨造平屋建
- 床面積：既存 293.64m²（うち改修53.18m²）
- ：増築 142.24m²
- ：延べ 435.88m²

NO 14 56	TITLE 河原あすなろデイサービスセンター増築・改修工事	PLAN 平面図	SCALE 1:100	CODE
	A-14 (有) 赤山建築設計事務所	1級建築士登録第220339号 赤山 涉	CHECK	DRAW DATE 2021.8

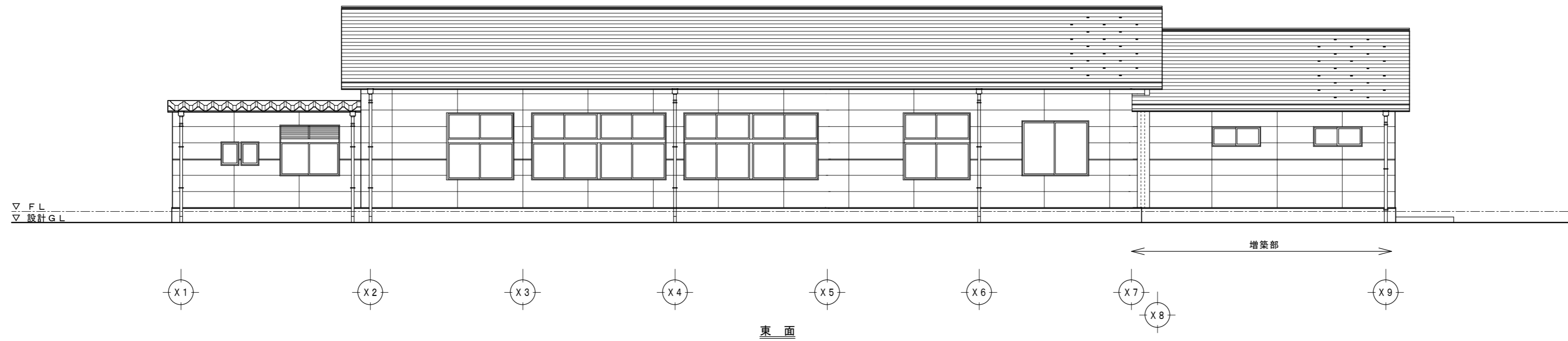

東面

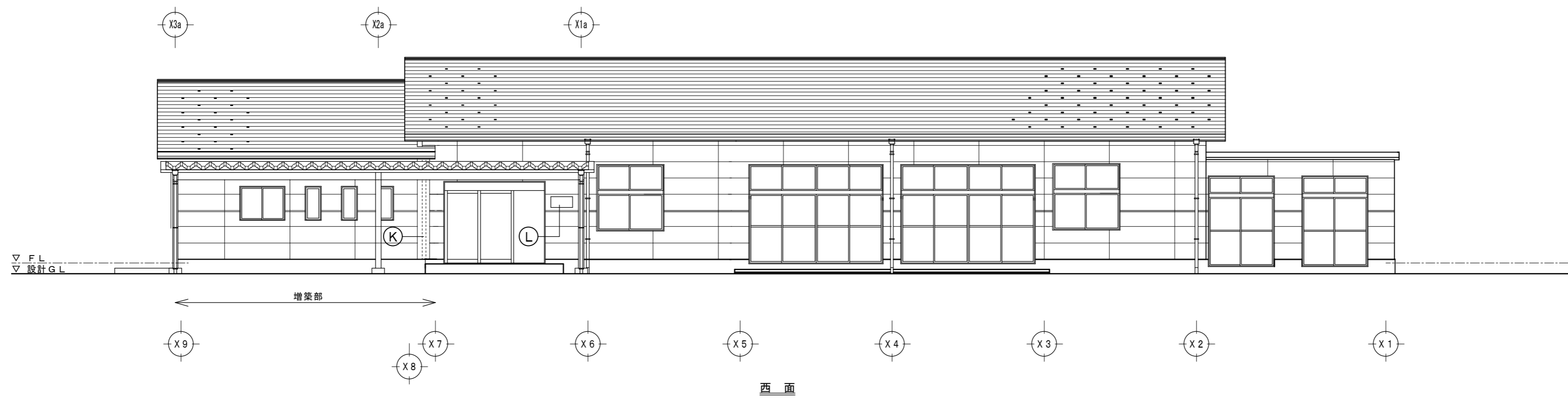

西面

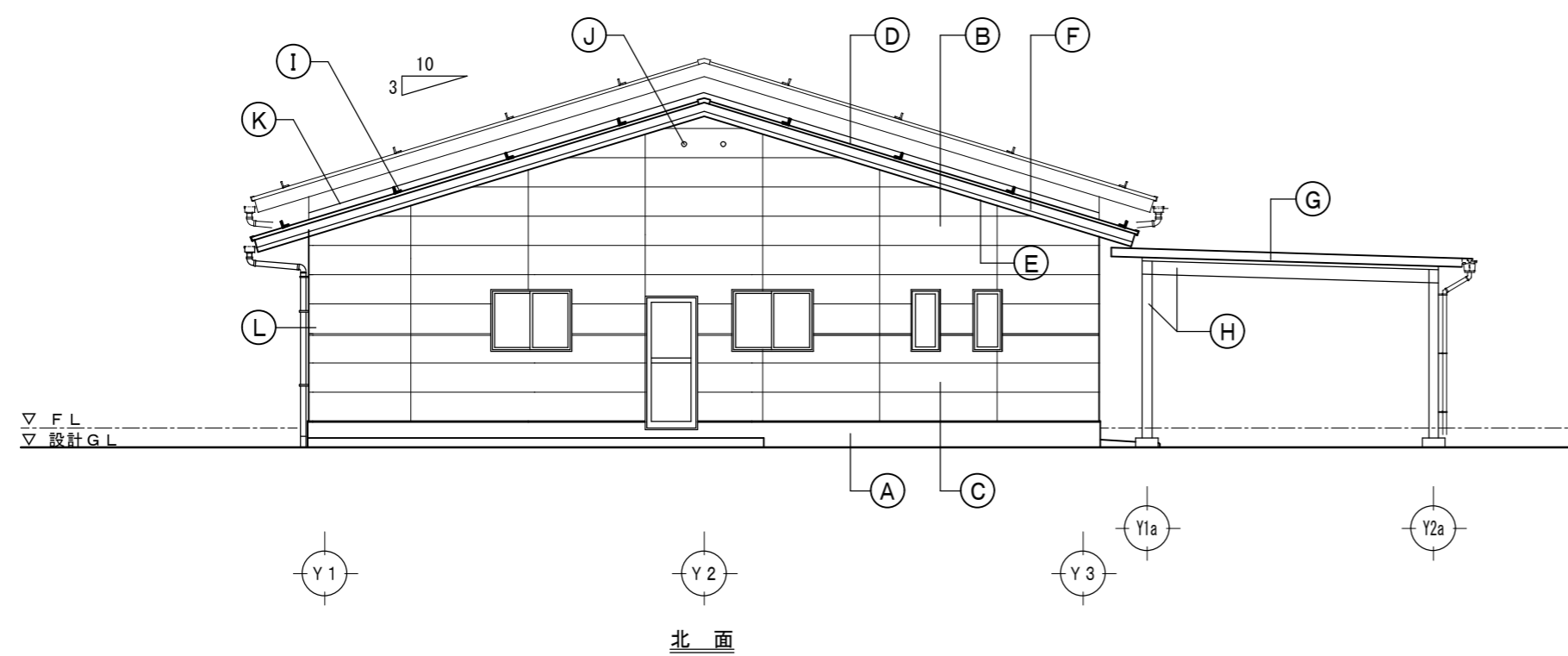

北面

外部仕上凡例

Ⓐ 基礎：モルタル金コテ	Ⓔ 屋根：折板葺き H140
Ⓑ 外壁：窯業系サイディング16t	Ⓕ 鉄骨：DP塗り
Ⓒ 〃：窯業系サイディング16t (リップ)	Ⓖ 雪持ち：専用金物@900千鳥 片流れ3通り
Ⓓ 屋根：平形スレート葺き (寒冷地仕様)	Ⓙ アルミ換気フード φ150
Ⓔ 軒裏：ケイ酸カルシウム板6.0t EP塗り 一部有孔	Ⓚ EXP. J金物
Ⓛ 鼻隠し・破風板：窯業系破風板	Ⓛ 館名板

NO	TITLE	PLAN	SCALE	CODE
16 / 56	河原あすなろデイサービスセンター増築・改修工事	立面図	1:100	
A-16	(有) 赤山建築設計事務所	1級建築士登録第220339号 赤山 涉	CHECK	DATE 2021.8